





ՀԱՅԱՍՏԱՆԻ ՀԱՆՐԱՊԵՏՈՒԹՅՈՒՆ  
ԼՈՌՈՒ ՄԱՐԶ

ՊՐԻՎՈԼՆՈՅԵԻ ՀԱՄԱՅՆՔԻ  
2013-2016ԹԹ. ՍՈՑԻԱԼ ՏՆՏԵՍԱԿԱՆ ԶԱՐԳԱՑՄԱՆ

ՔԱՌԱՄՅԱ ԾՐԱԳԻՐ  
2013-2016ԹԹ.

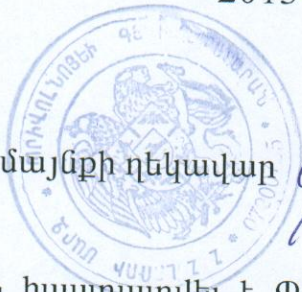

Կազմեց համայնքի ղեկավար  Վազգեն Սարուխանյան

Զննարկվել և հաստատվել է Պրիվոլնոյեի համայնքի ավագանու 2013թ-ի  
փետրվարի 21-ի նիստի թիվ 07-Ն որոշմամբ



## ԲՈՎԱՆԴԱԿՈՒԹՅՈՒՆ

1. Համայնքի իրավիճակի գնահատում
2. Համայնքի ռազմավարությունը և հիմնական նպատակները
3. Առանձին բնագավառներում առաջնահերթ խնդիրների, ծրագրերի, նպատակների առաջադրում և կոնկրետ խնդիրների ձևակերպում
4. Համայնքի բյուջեի ֆինանսական միջոցների գնահատում և կանխատեսում
5. Համայնքի զարգացման քառամյա ծրագրի հիմնական ցուցանիշները՝

Հավելված 1. *Համայնքի ղեկավարի աշխատակազմի կառուցվածքը*

Հավելված 2. *Համայնքի սեփականություն հանդիսացող գույքի ցանկը*

## ՊՐԻՎՈԼՆՈՅԵԻ ՀԱՄԱՅՆՔԻ ՂԵԿԱՎԱՐԻ ՈՒՂԵՐՁԸ

Տեղական ինքնակառավարման մարմիններում արդյունավետ կառավարում իրականացնելու գլխավոր պայմաններից մեկը՝ գործունեության համաչափ ծրագրավորումն է գալիք ժամանակաշրջանի տարբեր հատվածներով: Սահմանափակ ֆինանսների արդյունավետ ծախսումը, նոր միջոցների ներգրավումը հարկերի հավաքագրմամբ, կնպաստեն համայնքի առաջնահերթ խնդիրների լուծմանը, բնակչության սոցիալ-տնտեսական վիճակի բարելավմանը:

Ռազմավարական քաղաքականության տեսանկյունից Պրիվոլնոյեի համայնքի քառամյա ծրագրի հեռանկարային ուղղությունները հետևյալն են.

1. Լիմելու ջրի արտաքին ցանցի վերակարուցում
2. Միջհամայնքային ճանապարհների բարեկարգում և ասֆալտապատում
3. Մշակույթի տան հիմնանորոգում և կահավորում
4. Մանկապարտեզի վերանորոգում

## ՔԱՌԱՄՅԱ ԾՐԱԳԻՐԸ ԾԱՌԱՅԵԼՈՒ Է

## ՀԵՏԵՎՅԱԼ ՆՊԱՏԱԿՆԵՐԻՆ

1. Լիմելու ջրի արտաքին ցանցի վերակարուցում
2. Միջհամայնքային ճանապարհների բարեկարգում և ասֆալտապատում
3. Մշակույթի տան հիմնանորոգում և կահավորում
4. Մանկապարտեզի վերանորոգում



## ՆԵՐԱԾՈՒԹՅՈՒՆ

Սոցիալ-տնտեսական զարգացման քառամյա 2013-2016թթ. ծախսերում ներառված են համայնքի հիմնական խնդիրները:

Համայնքային զարգացման քառամյա ծրագիրը հրապարակվում է համայնքի զարգացման ընդհանուր խնդիրների մասին պատկեր-բացում կազմելու, առաջիկա 4 տարում ռեալ ծրագրեր և բյուջե կազմելու, տեղական ինքնակառավարման մարմնի գործողությունները կոորդինացնելու համար:

Ծրագրում ներկայացված են հետևյալ փաստաթղթերը.

1. Խմելու ջրի արտաքին ցանցի վերակարուցում
2. Միջհամայնքային ճանապարհների բարեկարգում և ասֆալտապատում
3. Մշակույթի տան հիմնանորոգում և կահավորում
4. Մանկապարտեզի վերանորոգում

## 2. ՀԱՄԱՅՆՔԻ ԻՐԱՎԻՃԱԿԻ ԳՆԱՀԱՏՈՒՄ ԱՇԽԱՐՀԱԳՐԱԿԱՆ ԴԻՐՔԸ, ԿԼԻՄԱՆ ՊԱՏՄԱԿԱՆ ԱԿՆԱՐԿ

Պրիվոլնոյեի գյուղը հիմնադրվել է 1850թ. Հիմնական բնակչությունը եղել են ռուսներ, որոնք տեղափոխվել էին ցարական Ռուսաստանի տարբեր մարզերից: Տարածքը որտեղ հիմնվել է գյուղը եղել են անտառ որտեղ աճում էին հաստագուն կաղնիներ: Կտրտելով այդ ծառերը մարդիկ կարուցել են իրենց համար բնակարաններ Պրիվոլնոյե գյուղի եկեղեցին կառուցվել է 1875թ, որը կոչվում է СВЯТОГО МИХАИЛА АРХАНГЕЛА:

Սահմանակից է Վրաստանի Հանրապետության հետ, գյուղը գտնվում է ծովի մակերևույթից 1580 մ բարձրության վրա: Գյուղից վրև Լարվար սարն է, խմելու ջուրը բխում է սառնորակ աղբյուրներից: Խմելու ջրով գյուղն ապահովված է 65-75%: Գյուղի կլիման ձմռանը ցրտաշունչ է, ամռանը զովը: Հաճախակի են չորային երաշտի տարիները, որից շատ է տուժում գյուղատնտեսությամբ զբաղվողը գյուղացին:

## ԺՈՂՈՎՐԴԱԳՐՈՒԹՅՈՒՆ

1. Համայնքի մշտական բնակչության ընդհանուր թիվը	1110
. տղամարդ	538
. կին	572
. նախադպրոցական տարիքի (0-6 տարեկան)	67
. դպրոցական տարիքի (7-17 տարեկան)	167



. միջին տարիքի (18-60 տարեկան)	700
. 60 տարեկանից բարձր	176
. ընտանիքների թիվը	375
. գրանցված ընտրողների թիվը	674

**Բնակչության սոցիալական կազմը**

1.	Կենսաթոշակառուներ, որոնցից՝	175
	հաշմանդամներ (1-ին, 2-րդ, 3-րդ խմբի)	10
	միակողմանի ծնողազուրկ երեխաներ	7
	երկկողմանի ծնողազուրկ երեխաներ	-
	մանկուց հաշմանդամ երեխաներ	-
	միայնակ կենսաթոշակառուներ	4
	գոհված ազատամարտիկների ընտանիքներ	4
2.	Պատերազմի մասնակիցներ, վետերաններ, որոնցից՝	-
	ՀՀ սահմանների պաշտպանության ժամանակ վիրավորված ազատամարտիկներ (1-ին, 2-րդ, 3-րդ խմբի)	21
3.	Փախստականներ (մարդ)	32
4.	Բռնադատվածներ	-
5.	Բազմազավակ ընտանիքներ (3 և ավելի անչափահաս երեխա ունեցող)	13
6.	Սոցիալական ծառայությունների Վանաձորի տարածքային գործակալության աղքատության ընտանեկան համակարգում հաշվառված ընտանիքների թիվը (միջինը), այդ թվում՝	-
	ընտանեկան նպաստ ստացող ընտանիքների թիվը	48
	միանվագ դրամական օգնություն ստացողների թիվը (միջինը)	3

Աշխատունակ բնակչության թիվը կազմում է 432 մարդ, որոնցից վարձատրվող աշխատանքով զբաղված են 32 մարդ: Հիմնական մասը զբաղված է հողագործությամբ և անասնապահությամբ:

**ՏԵՂԱԿԱՆ ԻՆՔՆԱԿԱՌԱՎԱՐՄԱՆ ՄԱՐՄԻՆՆԵՐ**

2012թ. սեպտեմբերի 09-ին III անգամ համայնքի ղեկավար է վերընտրվել Վազգեն Երվանդի Սարուխանյան: Բնակչության սոցիալ տնտեսական պայմանների բարելավման, համայնքի հիմնախնդիրների լուծման համար Պրիվոլնոյեի համայնքի ղեկավարը,



համայնքի նորընտիր ավագանին իր 5 անդամներով նպատակասլաց պետք է ծախսեն համայնքի բյուջեի ֆինանսական միջոցները: Անհրաժեշտության և հնարավորության դեպքում միջոցներ հայթայթելու պետբյուջեից, միջազգային և տեղական դոնոր կազմակերպություններից:

Գյուղապետարանի աշխատակազմն ունի հետևյալ կառուցվածքը.

<i>գյուղապետի տեղակալ</i>	<i>1 միավոր</i>
<i>առաջատար մասնագետ</i>	<i>1 միավոր</i>
<i>հավաքարար</i>	<i>1 միավոր</i>
<i>աղբահանության գծով տեխն աշխատող</i>	<i>1 միավոր</i>
<i>վարորդ-մեխանիզատոր</i>	<i>1 միավոր</i>
<i>պայմանագրային աշխատող</i>	<i>1 միավոր</i>

Աշխատակազմի աշխատողների ընդհանուր թիվը՝ 7 մարդ:

## ԿՐԹՈՒԹՅՈՒՆ, ՄՇԱԿՈՒՅԹ, ՍՊՈՐՏ

Կրթական համակարգը ներառում է 1 միջնակարգ դպրոց: Ընդհանուր միջնակարգ կրթությունն իրականացվում է Պրիվոլնոյեի միջնակարգ դպրոցում: Դպրոցը կառուցվել է 1953թ-ին, 2008թ-ին կապիտալ վերանորոգվել է: Դպրոցը համալրված է մասնագետ կադրերով, 1 ուսուցչին ընկնում է մոտ 9 աշակերտ, աշակերտների թիվը կազմում է 133, իսկ աշխատողներինը՝ 30, որից ուսուցիչ՝ 18: Դպրոցը ապահովված է հիմնական գույքով, սակայն համակարգիչների անբավարար քանակի պատճառով ինֆորմատիկայի դասերը ընթանում են ոչ լիարժեք: Դպրոցը զագաֆիկացված է, չունի մշտական խմելու ջուր, ունի լոկալ կոյուղի:

Դպրոցի ամենամեծ հիմնախնդիրներից մեկը սպորտդահլիճի անմխիթար վիճակն է, չունի հանդերձարան, ջեռուցում, պատուհանները փոխելու ենթակա են: Սպորտ հրապարակ չունենալու պատճառով երիտասարդությունը զրկված է սպորտային խաղերիցը: Ֆուտբոլային խաղերը կազմակերպվում են դպրոցի մարզահրապարակումը, որը միշտ զբաղացնում են դպրոցականները:

## ԱՌՈՂՋԱՊԱՀՈՒԹՅՈՒՆ ՍՈՑԻԱԼԱԿԱՆ ՎԻՃԱԿ

Համայնքում գործում է մեկ բուժկետ, որը գտնվում է բավարար վիճակում: Զկա համապատասխան գույք և սարքավորում: Բուժ կետն ունի մեկ աշխատող:



## ՀՈՂՕԳՏԱԳՈՐԾՈՒՄ, ԳՅՈՒՂԱՏՆՏԵՍՈՒԹՅՈՒՆ, ՇՐՋԱԿԱ ՄԻՋԱՎԱՅՐԻ ՊԱՇՏՊԱՆՈՒԹՅՈՒՆ

* Համայնքի վարչական տարացքը	--5608հա,որից
* Վարելահողեր	--1148 հա
* Խոտհարք	--1561հա
* Արոտավայրերը	-- 1799հա
* Անօգտագործելի հողեր	-- 319հա
* Ձորեր	--45հա
* Դաշտային ճանապարհներ	-- 18 հա
* Գերեզմանոց	-- 4 հա
* Տնամերձ հողեր	-- 92 հա
* Դպրոց	-- 1 հա
* Հուշարձան	-- 0,5 հա
* Գյուղամեջյան փողոցներ	-- 5հա
* Մեփականաշնորհված հողեր	--1580 հա
* Մեկ հողաբաժնի չափը	-- 3,1 հա
* Այգի	-- 11 հա

### ԳՅՈՒՂԱՏՆՏԵՍՈՒԹՅԱՆ ՑՈՒՑԱՆԻՇՆԵՐԸ

- 1.Գյուղատնտեսության տնտեսության թիվը --420,այդ թվում
  - ա) անհատական տնտեսություն -- 420
- 2.Գյուղ արտադրանքի հիմնական տեսակ
  - ա) ցորեն -700
  - բ) գարի - 30
  - գ) հաճար - 45
  - դ) կորտոֆիլ -4500
  - ե) բանջարաբուստանային կուլտուրա -150
  - զ)կաթ -15200
  - է) միս --650
- 3.Ցանքատարածությունները --65
  - ա)հացահատիկ --30
  - բ)կարտոֆիլ --35
- 4Անասնազվիսաբանակ
  - ա)խոշոր եղջերավոր անասուն -1633
  - այդ թվում կովեր - 796
  - բ )մանր եղջերավոր անասուն -302
  - այդ թվում մայրեր--244
  - զ)խոզեր- 105
  - այդ թվում մայրեր - 5
  - դ)թռչուններ - 760



այդ թվում հավեր -680  
ե) մեղվաընտանիքներ -124

## ԳՅՈՒՂ ՄԵՔԵՆԱՆԵՐԻ ԵՎ ԳՈՐԾԻՔՆԵՐԻ ՔԱՆԱԿԸ ՀԱՏ

ա) մասնավոր սեփականություն

թրթուրավոր տրակտոր - 3  
անիվավոր տրակտոր - 30  
խոտհնձիչ կոմբայն - 1  
բեռնատար ավտոմեքենա -10  
տրակտորի կցասայլ - 16  
գույթաններ - 5  
կուլտիվատորներ - 3  
շարքացաններ - 3  
տրակտորային խոտհնձիչներ - 6  
խոտ հակավորող մեքենա - 8

բ) համայնքի սեփականություն

անիվավոր տրակտոր -1  
խոտհնձիչ կոմբայն - 1  
հացահատիկային կոմբայն - 1

## ՀԱՄԱՅՆՔԻ ՍԵՓԱԿԱՆՈՒԹՅՈՒՆ ՀԱՆԴԻՍԱՅՈՂ ԳՈՒՅՔԻ ՖԻԶԻԿԱԿԱՆ ՎԻՃԱԿԸ

Համայնքի սեփականության գույքի ցանկը սահմանված է ՀՀ կառավարության 14.03.1997թ. թիվ 51 որոշմամբ, ինչպես նաև դրանից հետո ձեռք բերված գույքով՝ հետևյալ արտահայտությամբ.

- \* գյուղապետարանի շենք 1 միավոր՝
- \* մանկապարտեզի շենք. 1 միավոր՝ վերանորոգման ենթակա
- \* գերեզմանատուն 1 միավոր
- \* մշակույթի շենք - 1 միավոր՝ վերանորոգման ենթակա
  - \* հուշարձան - 1 միավոր
  - \* գաղի ցանց - 1 միավոր

## ՀԱՄԱՅՆՔԻ ՀԻՄՆԱԿԱՆ ՎՏԱՆԳ ՍՊԱՌՆՈՂ ՓՈՓՈԽՈՒԹՅՈՒՆՆԵՐԸ

- \* բնակչության անապահովության, հողերի օգտագործման անարդյունավետության, ինչպես նաև համայնքից երկարատև բացակայության պատճառով չեն կատարվում հարկային պարտականությունները՝ հիմնականում հողային
- \* արտագնա աշխատանքը և բնակչության արտահոսքը

## ՀԱՄԱՅՆՔԻ ՀԻՄՆԱԿԱՆ ՈՒԺԵՂ ԿՈՂՄԵՐԸ ԵՎ ՀՆԱՐԱՎՈՐՈՒԹՅՈՒՆՆԵՐԸ



- \* համայնքը մեծմասամբ գազաֆիկացված է
- \* գործող առևտրական օբյեկտները հիմնականում բավարարում են բնակչության պարենային պահանջները
- \* համայնքում գոծում է (Երևանի քաղաքային կաթի գործարան) Պրիվոլնոյեի կաթի ունդունման կետ, ոտեղ համայնքից ունդնում են կաթ և տեղափոխում կաթի գործարան
- \* բարեխառն եղանակը և առկա արտավայրերը հիմք են անասնաբուծության զարգացման

## ՀԱՄԱՅՆՔԻ ՌԱԶՄԱՎԱՐՈՒԹՅՈՒՆԸ ԵՎ ՀԻՄՆԱԿԱՆ ՆՊԱՏԱԿՆԵՐԸ

Համայնքի ղեկավարը, ավագանին հաշվի առնելով բնակչության պահանջները, սահմանում են զարգացման հետևյալ ռազմավարությունը՝ համայնքը դարձնել բարեկարգ, բարելավել ազգաբնակչության սոցիալ-տնտեսական պայմանները, օժանդակել գյուղատնտեսական արտադրության ավելացմանը: Առաջիկա 4 տարում համայնքի հիմնական նպատակային խնդիրներն են.

**ԱՌԱՋՆԱՀԵՐԹ ԾՐԱԳՐԵՐԻ ԿՈՆԿՐԵՏ ՆԿԱՐԱԳԻՐԸ,  
ՆՊԱՏԱԿՆԵՐԸ, ԽՆԴԻՐՆԵՐԻ ՁԵՎԱԿԵՐՊՈՒՄԸ ԸՍՏ  
ԱՌԱՆՁԻՆ ԲՆԱԳԱՎԱՌՆԵՐԻ**

### ԾՐԱԳԻՐ 1

## ԽՄԵԼՈՒ ՋՐԻ ԱՐՏԱՔԻՆ ՑԱՆՑԻ ՎԵՐԱԿԱՐՈՒՅՈՒՄ

Համայնքի ջրամատակարարման համակարգը արտաքին ցանցի երկարությունը կազմում է 5կմ:

**Ծրագրի նկարագրությունն ու հիմնավորումը**

Վերջին տարիներին տնտեսական անկման և ֆինանսական սողության պատճառով շարքից դուրս են եկել մոտ 50 տարվա վաղեմության ունեցող մաշված ջրագծերը:

Համայնքի հրատապ խնդիրներից է խմելու ջրի ջրագծերի հիմնական վերակառուցումը:

Սյուն ծրագրով առաջարկվում է հիմնական վերակառուցման ենթարկել համայնքի ջրամատակարարման ցանցը:

**ԾՐԱԳՐԻ ԻՐԱԿԱՆԱՑՄԱՆ ՀԱՄԱՐ ԱՆՀՐԱԺԵԾՏ Է ԼՈՒԾԵԼ ՄԻ ՇԱՐՔ ԿԱՐԵՎՈՐ ԽՆԴԻՐՆԵՐ**

Կնքել պայմանագիր Հայաստանի սոցիալական ներդրումների հիմնադրամի հետ, որի համաձայն, ծրագրով պահանջվող գումարի 80% -ը կհատկացվի հիմնադրամի կողմից, իսկ 20% -ը

համայնքի բյուջեից և համայնքի ներդրումներից:



ԾՐԱԳՐԻ ՍՊԱՍԿՈՂ ԱՐԴՅՈՒՆՔՆԵՐԸ

Իրականացնելով այս ծրագիրը, համայնքը 100% -ով կապահովվի շուրջօրյա խմելու ջրով:

ԾՐԱԳՐԻ ՖԻՆԱՆՍԱԿԱՆ ՄԻՋՈՑՆԵՐԻ ԳՆԱՀԱՏՈՒՄ

Նախնական մոտավոր հաշվարկներով 5կմ երկարությամբ ջրագծերի վերակառուցման և վերականգնման աշխատանքների արժեքը կկազմի մոտ 30 մլն.դրամ:

## ԾՐԱԳԻՐ 2

### ՄՐՋՀԱՄԱՅՆՔԱԻՆ ՃԱՆԱՊԱՐՀՆԵՐԻ ԲԱՐԵԿԱՐԳՈՒՄ ԵՎ ԱՍՖԱԼՏԱՊԱՏՈՒՄ

Ներհամայնքային փողոցների և ճանապարհների երկարությունը կազմում է 10 կմ սույն ծրագրով առաջարկում է բարեկարգել ներհամայնքային փողոցները և ճանապարհները:

ԾՐԱԳՐԻ ՆՊԱՏԱԿՆ ՈՒ ԽՆԴԻՐՆԵՐԸ

Ծրագրի հիմնական նպատակն է ապահովել տրանսպորտի բոլոր միջոցների համար բավարար երթևեկության պայմաններ տարվա բոլոր եղանակներին:

Վերացնել փողոցների և ճանապարհների ջրափոսերը:

ԾՐԱԳՐԻ ԽՆԴԻՐՆԵՐԸ

Համագործակցելով Հայաստանի սոցիալական ներդրումների հիմնադրամի հետ կազմել ծրագրի իրականացման նախագծի նախահաշվարկային փաստաթղթերը:

Կատարել ավազի, խաճաքարի և կավի խառնուրդի փոում համայնքի փողոցներում և ճանապարհներում ապագայում նախատեսվելով ասֆալտապատման ախատանքներ:

Աշխատանքները կազմակերպել 2013-2014թթ. Ընդացկում:

Նախնական մոտավոր հաշվարկներով 10 կմ երկարությամբ փողոցների և ճանապարհների ասֆալտապատման արժեքը կազմում է 300մլն.դրամ:

## ԾՐԱԳԻՐ 3

### ՄՇԱԿՈՒՅԹԻ ՏԱՆ ՀԻՄՆԱՆՈՐՈԳՈՒՄ ԵՎ ԿԱՀԱՎՈՐՈՒՄ

Համայնքի բնակիչները չունեն իրենց ազատ ժամանակը հետքրքիր անցկացնելու հնարավորություն, որն հետև ապումբի շենքը գտնվում է շատ վատ վիճակում, չունի անհրաժեշտ կահավորանք և գույք: Սույն ծրագրով առաջարկվում է մշակույթի տան հիմնանորոգում և կահավորումը:

ԾՐԱԳՐԻ ՆՊԱՏԱԿՆ ՈՒ ԽՆԴԻՐՆԵՐԸ

Ծրագրի հիմնական նպատակն է



Համայնքում մշակույթի տան հիմնման նպատակն է ստեղծել ազատ ժամանցի համար անհրաժեշտ պայմաններ հնարավորություն կստեղծվի ունենալ հետաքրքիր միջոցառումներ անցկացնելու վայր:

Համագործակցելով Հայաստանի սոցիալական ներդրումների հիմնադրամի հետ կազմել ծրագրի իրականացման նախագծա-նախահաշվարկային փաստաթղթերը: Աշխատանքները կազմակերպել 2013-2014թթ:

Նախնական մոտավոր հաշվարկներով մշակույթի տան հիմնանորոգման և կահավորման համար աշխատանքների արժեքը կազմում է 80մլն.դրամ:

#### ԾՐԱԳԻՐ 4

#### ՄԱՆԿԱՊԱՐՏԵԶԻ ՎԵՐԱՆՈՐՈԳՈՒՄ

Համայնքը ունի մանկապարտեզի շենք, ենթակա է վերանորոգման

ԾՐԱԳՐԻ ՆՊԱՏԱԿՆ ՈՒ ԽՆԴԻՐՆԵՐԸ

Ծրագրի հիմնական նպատակն է համայնքի նախադպրոցական երեխաների համար ստեղծել անհրաժեշտ պայմաններ:

Ծրագրի խնդիրները

Համագործակցելով Հայաստանի սոցիալական ներդրումների հիմնադրամի հետ կազմել ծրագրի իրականացման նախագծա-նախահաշվարկային փաստաթղթերը: Աշխատանքները կազմակերպել 2013-2014թթ:

Նախնական մոտավոր հաշվարկներով մանկապարտեզի շենքի վերանորոգման համար աշխատանքների արժեքը կազմում է 60մլն.դրամ:



**ՀԱՄԱՅՆՔԻ ԶԱՐԳԱՑՄԱՆ ՔԱՌԱՄՅԱ  
ԾՐԱԳՐԻ ՀԻՄՆԱԿԱՆ ՑՈՒՑԱՆԻՇՆԵՐԸ**

Հ/Հ	Ցուցանիշներ	Զափի միավոր	2011 փաստ	2012 փաստ	2013	2014	2015
1	Համայնքի տարաշք	հա	5608	5608	5608	5608	5608
2	Բնակչության թիվը	մարդ	1138	1114	1110	1112	1115
3	Ծնունդը	մարդ	10	11	13	14	16
4	Մահացություն	մարդ	9	7	8	9	10
5	Աշխատանքային ռեսուրսները	մարդ	660	432	445	448	450
ա)	Զբաղվածները ըստ տնտ. ճյուղերի	մարդ	660	432	445	448	450
6	Գործազուրկների մակարդակը	%					
7	Արևտրի օբեկտների թիվը	հատ	10	6	4	4	4
8	Պահուստային հողեր	հա	434	434	434	434	434
9	Պահուստային հողերի օգտագործման մակարդակը	% հա	60	60	60	65	65
10	Խմելու ջրի ներքին ցանցի երկարությունը	կմ	5	5	5	5	5
11	Ներհամայնքային փողոցներ և ճանապարհ.	կմ	15	15	15	15	15
12	Մեկ շնչին ընկնող ջրի սպառումը	Լ/իտ.օր	200	200	200	200	200
13	Ջրի կորուստների ցանցում	%	15	15	12	10	8
14	Սովորողների թիվը դպրոցում	մարդ	151	139	133	140	145
15	Գյուղապետարանի ենթակարուծվացքը աշխատողների թիվը	մարդ	6	6	7	7	7



## ՀԱՄԱՅՆՔԻ ՖԻՆԱՆՍԱԿԱՆ ՄԻՋՈՑՆԵՐԻ

### ԳՆԱՀԱՏՈՒՄ ԵՎ ԿԱՆԽԱՏԵՍՈՒՄ

Համայնքում կոնկրետ ծրագիր իրականացնելու համար կորևոր նշանակություն ունի համայնքի ֆինանսական միջոցների գնահատումը և կանխատեսումը: Լոռու մարզի Պրիվոլնոյեի համայնքում այն ունի հետևյալ պատկերը:

(հազար դրամ)

h/h	Եկամուտի տեսակը	2011 Նախա- տեսված	2012 Նախա- տեսված	2013 Կանխա- տեսում	2014 Կանխա- տեսում	2015 Կանխա- տեսում
1	Եկամուտներ ընդանուր	19630,0	15563,8	24810,2	25000,2	25100,2
2	Հողի հարկ	12920,0	7109,2	13300,2	13500,3	13500,3
3	Գույքահարկ	480,0	1029,2	1046,7	1047,7	1047,7
4	Տեղական տուրքեր	200,0	150,0	158,0	159,0	159,0
5	Պետ.պահուստ.հոդերի վարձավճար	1450,0	5920,0	5930,3	5990,2	5992,3
6	Պաշտոն.տրանֆ.դոտացիա	4170,0	3179,6	3752,7	37963,6	37981,2



ՀԱՎԵԼՎԱԾ 1

**ՊՐԻՎՈԼՆՈՅԵ ՀԱՄԱՅՆՔԻ ՂԵԿԱՎԱՐԻ ԱՇԽԱՏԱԿԱԶՄԻ  
ԿԱՐՈՒՑՎԱԾՔԸ**

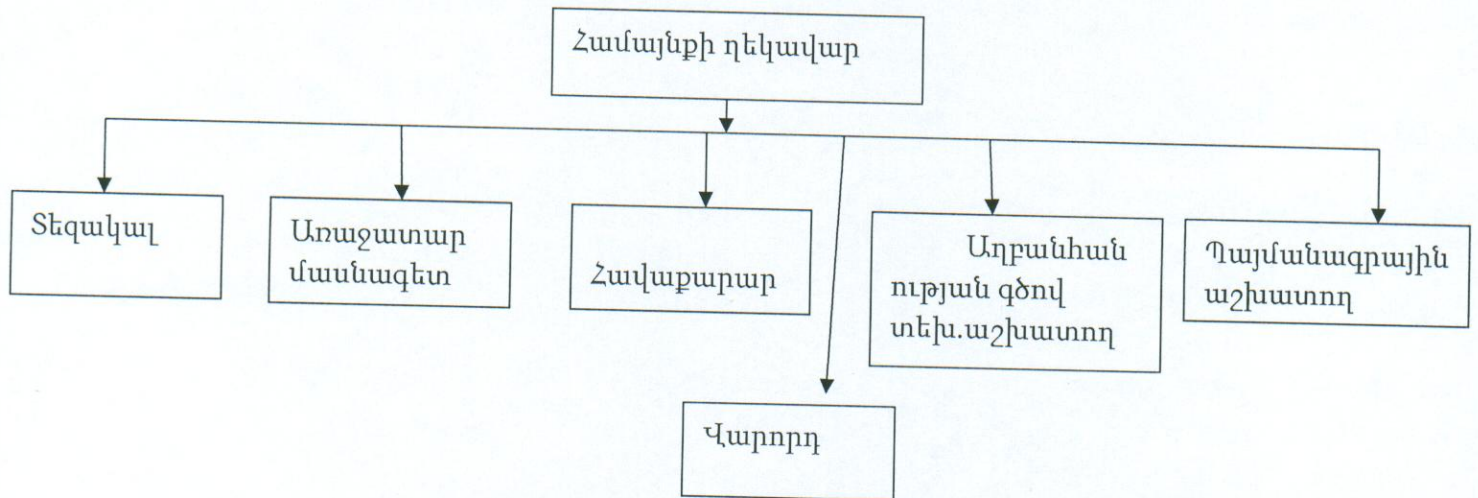

ՀԱՎԵԼՎԱԾ 2

**ՊՐԻՎՈԼՆՈՅԵ ՀԱՄԱՅՆՔԻ ՍԵՓԱԿԱՆՈՒԹՅԱՆ ՀԱՆԴԻՍԱՅՈՂ ԳՈՒՅՔԻ  
ՑԱՆԿԸ**

- |  |            |
|--|------------|
| 1. Գյուղապետարանի շենք                   | - 1 միավոր |
| 2. Մշակույթի տուն                        | - 1 միավոր |
| 3. Խմելու ջրի ներսնտեսային համակարգ      | - 12 կմ    |
| 4. Ներհամայնքային փողոցներ և ճանապարհներ | - 7 կմ     |
| 5. Հուշարձան                             | - 1 միավոր |
| 6. Գյուղ.տեխնիկա և գործիքներ             | - 2 միավոր |
| 7. Գերեզմանատուն                         | - 1 միավոր |
| 8. Մանկապարտեզի շենք                     | - 1 միավոր |
| 9. Գազի ցանց                             | - 21 կմ    |