ՏԱՇԻՐ ՀԱՄԱՅՆՔՈՒՄ ԶԲՈՍԱՇՐՋՈՒԹՅԱՆ ԶԱՐԳԱՑՄԱՆ ԾՐԱԳԻՐ

ԻՄ ՔԱՅԼԸ ՀԱՆՈՒՆ
ԼՈՌՈՒ ՄԱՐԶԻ
ԲԻԶՆԵՍ - ՖՈՐՈՒՄ

- Տաշիրի Համայնքապետարան
- Հեռ՝ +37477818568, 025421284,
  էլ. փոստ tashir.lori@mta.gov.am
- Հայարփի Կիրակոսյան

ՏԱՇԻՐ ՀԱՄԱՅՆՔԸ ՈՒՆԻ ԲՈԼՈՐ ՊՈՏԵՆՑԻԱԼ ՀՆԱՐԱՎՈՐՈՒԹՅՈՒՆՆԵՐԸ ԶԲՈՍԱՇՐՋՈՒԹՅԱՆ ԶԱՐԳԱՑՄԱՆ ՀԱՄԱՐ

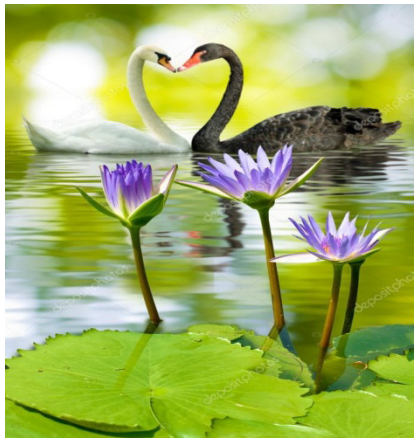

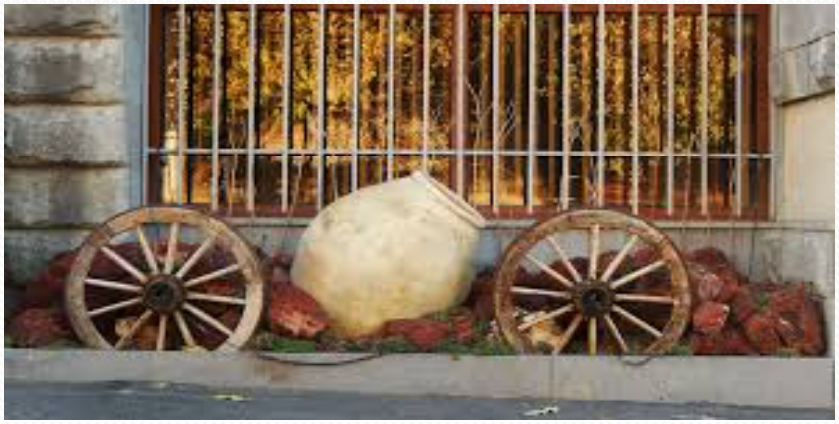

ԾՐԱԳՐԻ ՆԿԱՐԱԳԻՐ

Ծրագրով նախատեսվում է .....երկու տողով շարադրել....

- Տիպիկ ռուսական և հայկական ոճով կահավորված հյուրատների կառուցում
- Պանրի համտեսի սրահի կառուցում
- Արշավային երթուղիներ.....թվարկել

Տաշիր այցելած զբոսաշրջիկների քանակ

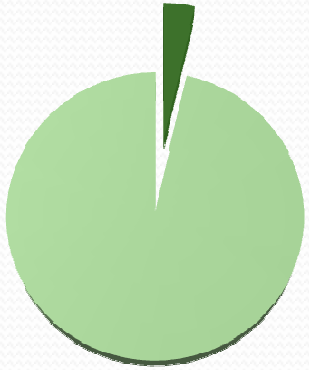

ՆԱԽԱՏԵՍՎՈՒՄ Է ՏԱՇԻՐ ՀԱՄԱՅՆՔՈՒՄ ՍՏԵՂԾԵԼ ԱՐՇԱՎԱՅԻՆ ԵՐԹՈՒՂԻՆԵՐ

ԼԻՄԱՆ ԼԻՃ

ՏԱՇԻՐ ԲԵՐԴԱՔԱՂԱՔ

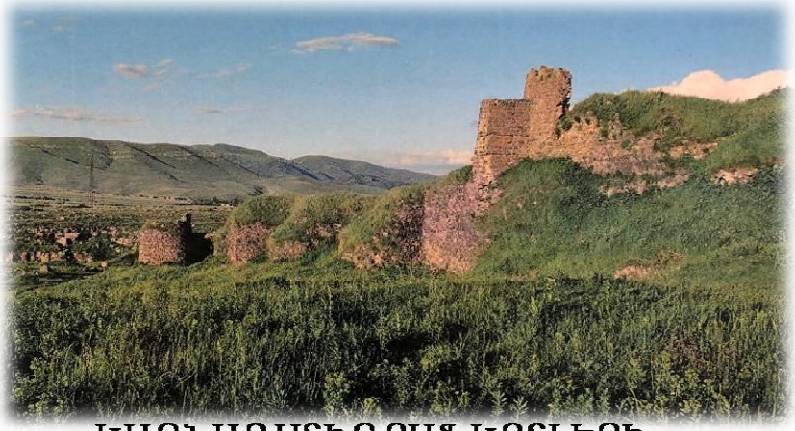

ՏԱՇԻՐԻ ՊԱՆՐԻ ՀԱՄՏԵՍԻ ՍՐԱՀ

ԿԱԹՆԱՌԱՏԻ ԳՐԱՖ ԿՈՏԼԵԲԻ ՀՆԱԳՈՒՅՆ ՊԱՆՐԱԳՈՐԾԱՐԱՆ

ԿԱԹՆԱՌԱՏԻ ՔԱՐԱՆՁԱՎՆԵՐ

ՀԵՏԱՔՐՔԻՐ ԺԱՄԱՆՑ ԶԲՈՍԱՇՐՋԻԿՆԵՐԻ ՀԱՄԱՐ

Չկնորսություն

Ձիարշավ

Փռի կազմակերպում

Վրանային հանգիստ

Ռուսական ոճով հյուրատուն

Հայկական ոճով հյուրատուն

Պանրի համտեսի սրահ

ՏԱՇԻՐ ՀԱՄԱՅՆՔԻ ՏԵՍԱՐԺԱՆ ՎԱՅՐԵՐԸ

դիրքերը մրցակիցների հետ գնահատել օգտագործելով «Մրցակցության պրոֆիլ» գործիքը: փոխել ...վերնագիր գրել

ԼՈՒՍԱՎՈՐ ԼԻՄԱՆ
ՎԱՐԱՆՑՈՎԿԱ ԻՋԵՎԱՆԱՏՈՒՆ

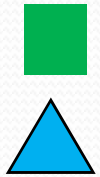

	1	2	3	4	5
Վայր					
Սպասարկում					
Գին					
Արտաքին տեսք					
Ճանաչում					

Ներդրման նկարագրություն

- Ծրագրի արժեք՝ 40.000.000: Որից՝
- Բնապահպանական ծախսեր՝ 8.000.000 դրամ:
- Տիպիկ ռուսական և հայկական ոճով կահավորված հյուրատների կառուցում՝ 10.500.000 դրամ
- Պանրի համտեսի սրահի կառուցում՝ 2.000.000
- Ենթակառուցվածքների ստեղծում 10.000.000դրամ
- Մարկետինգային ծախսեր՝ 1.500.000 դրամ

- Վաճառքի կանխատեսում

Հարցումների և ուսումնասիրությունների արդյունքից ելնելով ակնկալում ենք առաջին տարում զբոսաշրջային գոտի այցելողների թիվը հասցնել 1.000-ի:

Ծրագրի ընդհանուր արժեքը մլն դրամ
Պահանջվող գումարը մլն դրամ
Սեփական ներդրում մլն դրամ

	Վերակառուցման ենթակա տարածքների անվանումը	Գումարը(դոլար)
1	Շինարարական ծախսեր	մլն դր
2	Սարքավորումների ձեռքբերման ծախսեր	մլն դր
3	Ենթակառուցվածքների բարելավման ծախսեր	մլն դր
	Ընդամենը	մլն դր

Ընդհանուր եկամուտը .....մլն դր տարեկան

Մարկետինգ

- Գովազդ պատվիրելով մարզային հեռուստա ռադիո ընկերություններին , ներթափանցել շուկա..... մի քանի կետ գրել

SWOT

S- Ուժեղ կողմեր	W- Թույլ կողմեր
- Բնակավայրի դրական իմիջ - Զբոսաշրջային հետաքրքրություն վայելող վայրերի առկայություն՝ բուսականության բազմազանություն - ‹‹ Լուսավոր Լիման›› լիճը, - Կարմիր գրքում գրանցված ջրաշուշանների առկայություն - Տաշիր քաղաքի ամրոցի ավերակներ	- Խիստ կլիմա - Գործազրկության բարձր մակարդակ - Ներհամայնքային ճանապարհների և փողոցների անբարեկարգ վիճակ
O – Հնարավորություններ	**T- Սպառնալիքներ**
- Վրաստանի Հանրապետության հետ սահմնամերձ աշխարհագրական դիրք - Վրաստան-Հայաստան միջպետական ճանապարհը անցնում է Տաշիր համայնքով - Տրանսֆերտների մեծ ներհոսք - Բնակչության կրթական բարձր	- Գործազրկության բարձր մակարդակ - Արտագաղթի բարձր մակարդակ - Սոցիալապես անապահով ընտանիքների առկայություն - Երիտասարդության հոսունություն

ՆԵՐԴՐՈՒՄՆԵՐԻ ՀԵՏԳՆՄԱՆ ԺԱՄԿԵՏԸ ԿԱԶՄՈՒՄ Է **4-5** ՏԱՐԻ

Արդյունքում կստեղծվի 10-15 նոր աշխատատեղ

ՇՆՈՐՀԱԿԱԼՈՒԹՅՈՒՆ